

Noon

## Noon

### Northen Stone in Ceramics Piedra del Norte en Cerámica

The Noon stone combines a chiaroscuro of fossils and veins to present a carefully scratched surface manually. This surface treatment recreates a vivid scheme that gives the energetic and firm personality to this collection; which is inspired by multiple quarries.

The wide variety of formats, up to 90x270 and 120x270, and the versatile chromatic range composed of five natural and timeless tones, makes the Noon collection a perfect complement to the rest of the Contemporary Mixtures Surfaces collection.

La piedra Noon combina un claroscuro de fósiles y vetas para presentar una cuidada superficie arañada manualmente. Este tratamiento superficial recrea un entramado vivo que le otorga la personalidad enérgica y firme a esta colección; la cual se inspira en múltiples canteras.

La amplia variedad de formatos, de hasta 90x270 y 120x270, y la polifacética gama cromática compuesta por cinco tonos naturales y atemporales, hace de la colección Noon un perfecto complemento para el resto del conjunto Contemporary Mixtures Surfaces.



Noon Dark Grey 90x90 (36"x36") Composition



Noon Chromatic Range



Noon Sand 90x90 (36"x36")

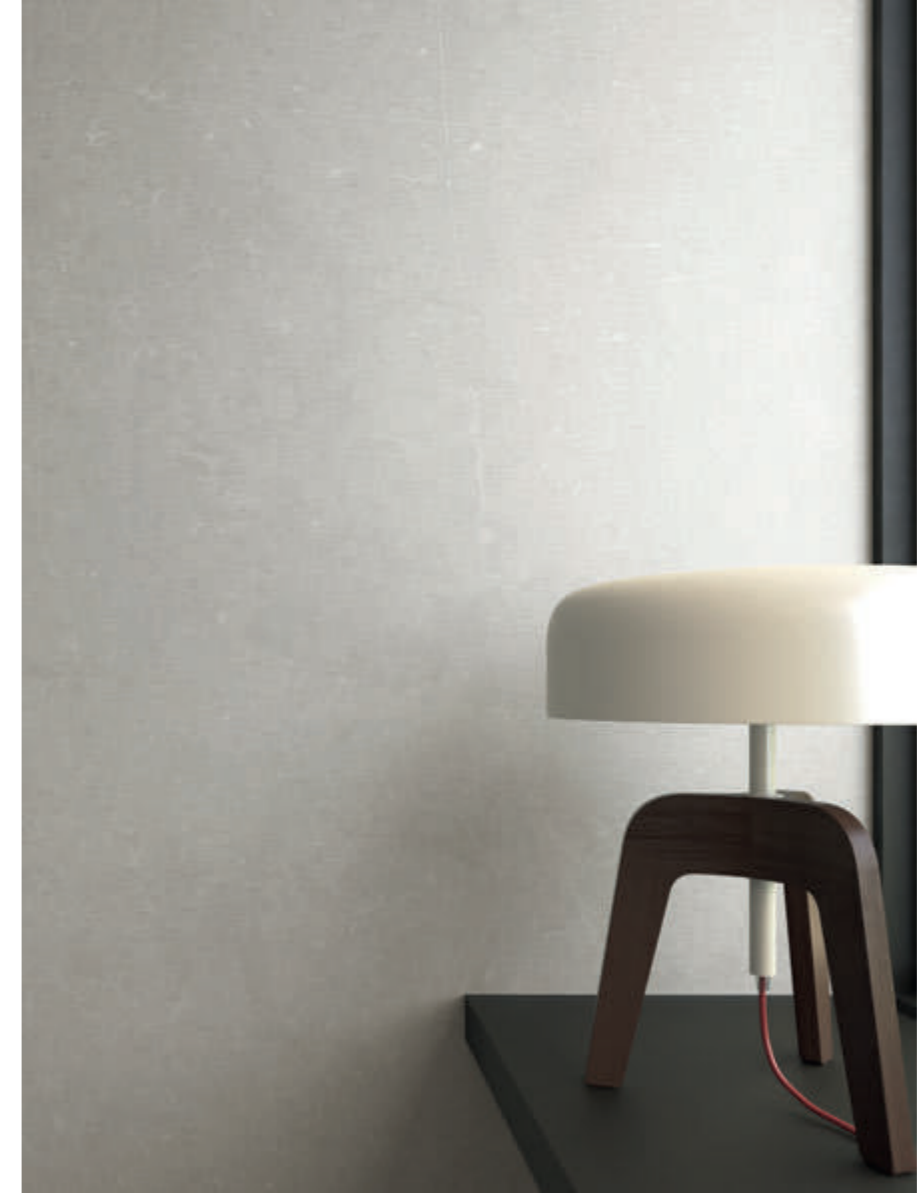

Noon Sand 120x270 (48"x106")





Noon Grey 120x120 (48"x48")



Noon Grey 120x120 (48"x48")





Noon Dark Grey 90x90 (36"x36")



Noon Dark Grey 90x90 (36"x36")





Noon Anthracite 90x270 (36"x106")  
Noon Anthracite 90x90 (36"x36")

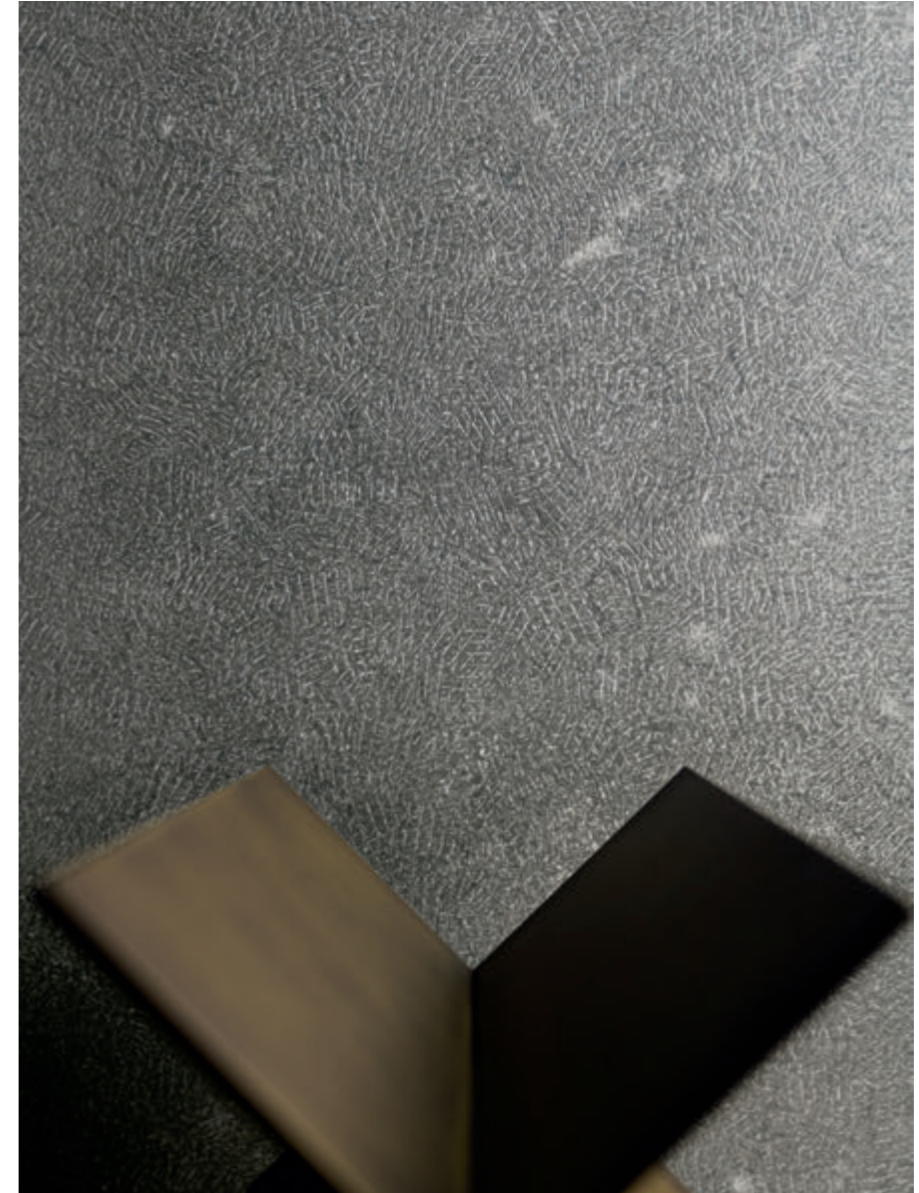

Noon Anthracite 90x270 (36"x106")



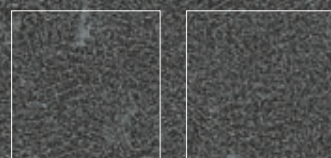
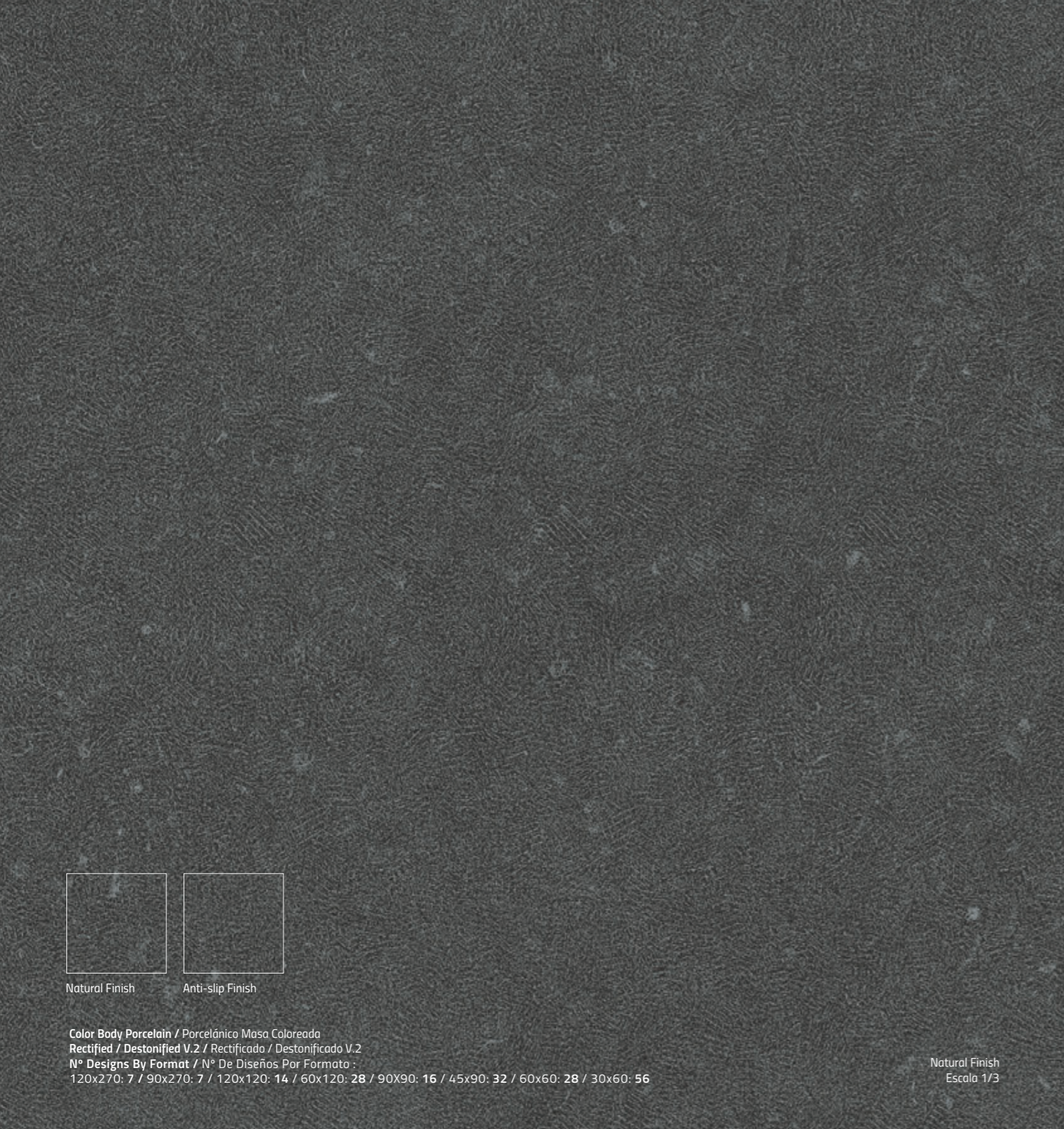

Natural Finish      Anti-slip Finish

Color Body Porcelain / Porcelánico Masa Coloreada  
 Rectified / Destonified V.2 / Rectificada / Destonificado V.2  
 N° Designs By Format / N° De Diseños Por Formato :  
 120x270: 7 / 90x270: 7 / 120x120: 14 / 60x120: 28 / 90x90: 16 / 45x90: 32 / 60x60: 28 / 30x60: 56

Natural Finish  
 Escala 1/3

Available Colours:

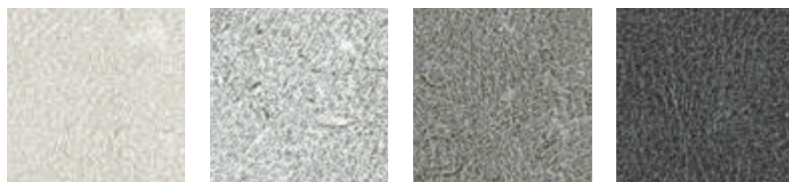



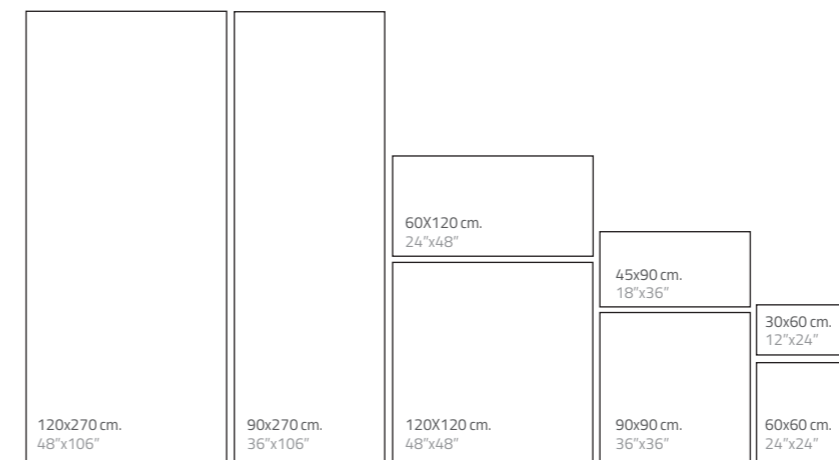

Sand      Grey      Dark Grey      Anthracite

Available Sizes / Formatos Disponibles

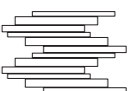

Complements / Complementos

Step Tile & Countertops Available. Pag. 236.  
 Peldaños y Encimeras disponibles. Pag. 236.

-  **Mosaic 25**  
 Net 12"x12"  
 Malla 30x30  
 Price Code 25
-  **Mosaic 55**  
 Net 12"x12"  
 Malla 30x30  
 Price Code 55
-  **Mosaic 315**  
 Net 12"x12"  
 Malla 30x30  
 Price Code 315
-  **Mureto Mosaic**  
 Net 12"x18"  
 Malla 30x45  
 Price Code 300
-  **Deco Mosaic**  
 Net 24"x24"  
 Malla 60x60  
 Price Code 560

Available Sizes & Finishes / Formatos y Acabados Disponibles

| Nominal Size<br>Formato Nominal | Real Size<br>Formato Real  | Natural<br>Natural<br>R9 · C1 | Anti-Slip<br>Antideslizante<br>R11 · C3 · A+B | Price Code<br>Código Precio | Pz/Box   | M2/Box      | Kg/Box       | Box/Pa    | M2/Pa        | Kg/Pa       |
|---------------------------------|----------------------------|-------------------------------|---|-----------------------------|----------|-------------|--------------|-----------|--------------|-------------|
| 30x60 cm. 12"x24"               | 29,8x59,8x0,9 cm.          | ●                             | ●   | 30                          | 6        | 1,07        | 22,74        | 40        | 42,80        | 940         |
| 60x60 cm. 24"x24"               | 59,8x59,8x0,9 cm.          | ●                             | ●   | 60                          | 3        | 1,07        | 23,22        | 40        | 42,91        | 962         |
| 45x90 cm. 18"x36"               | 44,8x89,8x0,9 cm.          | ●                             | ●   | 45                          | 3        | 1,21        | 25,50        | 32        | 38,62        | 849         |
| 90x90 cm. 36"x36"               | 89,8x89,8x0,9 cm.          | ●                             | ●   | 90                          | 1        | 0,81        | 17,00        | 44        | 35,42        | 796         |
| 60x120 cm. 24"x48"              | 59,8x119,8x0,9 cm.         | ●                             | ●   | 62                          | 2        | 1,43        | 30,32        | 24        | 34,32        | 767         |
| 120x120 cm. 48"x48"             | 119,8x119,8x0,9 cm.        | ●                             | ●   | 120                         | 1        | 1,44        | 30,32        | 30        | 43,06        | 974         |
| <b>90x270 cm. 36"x107"</b>      | <b>89,8x269,8x0,9 cm.</b>  | ●                             | ●   | <b>270</b>                  | <b>1</b> | <b>2,42</b> | <b>51,00</b> | <b>16</b> | <b>38,76</b> | <b>916</b>  |
| <b>120x270 cm. 48"x102"</b>     | <b>119,8x269,8x0,9 cm.</b> | ●                             | ●   | <b>271</b>                  | <b>1</b> | <b>3,23</b> | <b>68,10</b> | <b>16</b> | <b>51,72</b> | <b>1189</b> |
| Mosaic 25                       | 29,8x29,8x0,9 cm.          | ●                             | ●   | 25                          | 5        | 0,44        | 9,00         | 60        | 26,40        | 576         |
| Mosaic 55                       | 29,8x29,8x0,9 cm.          | ●                             | ●   | 55                          | 5        | 0,44        | 9,00         | 60        | 26,40        | 576         |
| Mosaic 315                      | 29,8x29,8x0,9 cm.          | ●                             | ●   | 315                         | 5        | 0,44        | 9,00         | 60        | 26,40        | 576         |
| Mureto Mosaic                   | 29,8x29,8x0,9 cm.          | ●                             | ●   | 300                         | 5        | 0,44        | 9,00         | 40        | 17,60        | 395         |
| Deco Mosaic                     | 59,8x59,8x0,9 cm.          | ●                             | ●   | 560                         | 3        | 0,89        | 19,00        | 24        | 21,27        | 480         |

| Nominal Size<br>Formato Nominal       | Real Size<br>Formato Real | Natural<br>Natural<br>R9 · C1 | Anti-Slip<br>Antideslizante<br>R11 · C3 · A+B | Price Code<br>Código Precio | Pz/Box | ML/Box | Kg/Box | Box/Pa | M2/Pa | Kg/Pa |
|---------------------------------------|---------------------------|-------------------------------|---|-----------------------------|--------|--------|--------|--------|-------|-------|
| Skirting / Rodapié 5x60 cm.           | 4,8x59,8x0,9 cm.          | ●                             | ●   | 561                         | 5      | 2,99   | 3,00   | 120    | -     | -     |
| Skirting / Rodapié 5x90 cm.           | 4,8x89,8x0,9 cm.          | ●                             | ●   | 591                         | 5      | 4,49   | 5,50   | 70     | -     | -     |
| Skirting / Rodapié 5x120 cm.          | 4,8x119,8x0,9 cm.         | ●                             | ●   | 521                         | 5      | 5,99   | 7,00   | 70     | -     | -     |
| Step Tile / Peldaño 33,3x60 cm.       | 33,3x59,8 cm.             | ●                             | ●   | 360                         | 2      | 1,20   | -      | -      | -     | -     |
| Step Tile / Peldaño 33,3x90 cm.       | 33,3x89,8 cm.             | ●                             | ●   | 390                         | 2      | 1,80   | -      | -      | -     | -     |
| Step Tile / Peldaño 33,3x120 cm.      | 33,3x119,8 cm.            | ●                             | ●   | 312                         | 2      | 2,40   | -      | -      | -     | -     |
| Corner Step Tile /P.Ang. 33,3x60 cm.  | 33,3x59,8 cm.             | ●                             | ●   | 361                         | 1      | 0,60   | -      | -      | -     | -     |
| Corner Step Tile /P.Ang. 33,3x90 cm.  | 33,3x89,8 cm.             | ●                             | ●   | 391                         | 1      | 0,90   | -      | -      | -     | -     |
| Corner Step Tile /P.Ang. 33,3x120 cm. | 33,3x119,8 cm.            | ●                             | ●   | 313                         | 1      | 1,20   | -      | -      | -     | -     |







Special Pieces / Tailored Step Tiles  
Piezas Especiales / Peldaños A Medida

Our solutions include customized steps from our mass colored porcelain lines. It is a product capable of adjusting to any type of stairs: catalan stair, floating stairs, turning floating stairs. The measurements and data are recorded in a simple form, collecting the necessary information for cutting the steps.

Nuestras soluciones incluyen peldaños a medida de nuestras colecciones de porcelánico de masa coloreada. Un producto a medida capaz de adecuarse a cualquier tipo de escalera: escalera catalana, escalera colgada, de ojo colgada... Los datos y medidas se anotan en un sencillo formulario que recoge toda la información necesaria para el corte de los peldaños.

Step Tiles Specifications  
Especificaciones De Peldaños

COLOR BODY PORCELAIN / PORCELÁNICO MASA COLOREADA  
RECTIFIED / REINFORCEMENT SIDES / RECTIFICADO / REFUERZO DE CANTOS

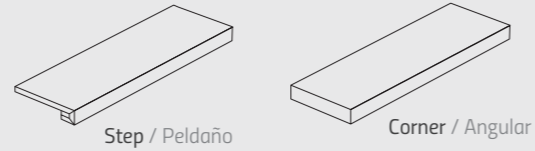

Standard Sizes Available  
Tamaños Estandar Disponibles

|             | Allure                   | Bera&Beren               | Eme                      | Eos                      | Floss                    | Ground                   | Gubi                     | Kovo                     | Lightwood                | Noon                     | Stonelike                | Cava                     |
|-------------|--------------------------|--------------------------|--------------------------|--------------------------|--------------------------|--------------------------|--------------------------|--------------------------|--------------------------|--------------------------|--------------------------|--------------------------|
| 60cm (24")  | <input type="checkbox"/> | <input type="checkbox"/> | <input type="checkbox"/> | <input type="checkbox"/> | <input type="checkbox"/> | <input type="checkbox"/> | <input type="checkbox"/> | <input type="checkbox"/> | <input type="checkbox"/> | <input type="checkbox"/> | <input type="checkbox"/> | <input type="checkbox"/> |
| 90cm (36")  | <input type="checkbox"/> | <input type="checkbox"/> | <input type="checkbox"/> | <input type="checkbox"/> | <input type="checkbox"/> | <input type="checkbox"/> | <input type="checkbox"/> | <input type="checkbox"/> | <input type="checkbox"/> | <input type="checkbox"/> | <input type="checkbox"/> | <input type="checkbox"/> |
| 120cm (48") | <input type="checkbox"/> | <input type="checkbox"/> | <input type="checkbox"/> | <input type="checkbox"/> | <input type="checkbox"/> | <input type="checkbox"/> | <input type="checkbox"/> | <input type="checkbox"/> | <input type="checkbox"/> | <input type="checkbox"/> | <input type="checkbox"/> | <input type="checkbox"/> |

Step Tiles Example  
Ejemplo De Peldaños



Order Plan Sheet On The Web  
Hoja De Pedido En La Web



Livingceramics HOJA DE PEDIDO: Peldaños | ORDER FORM PLAN: STEP TILES

CODIGO:  CUENTE:  FECHA:   
CODE: CUSTOMER: DATE:

1 **MODELO / COLOR**  
MODEL / COLOR

2 **Nº DE UNIDADES**  
NUMBER OF UNITS

3 **TIPO DE PELDAÑO** MARCAR LA CASILLA CORRESPONDIENTE AL TIPO DE PELDAÑO  
TYPE OF STEP TILE MARK THE BOX FOR THE CHOSEN TYPE OF STEP TILE

A  B  C

4 **DISEÑO DE PELDAÑO**  
DESIGN OF STEP TILE

RELLENAR LOS CAMPOS CORRESPONDIENTES A LAS DIMENSIONES / MARCAR LAS CASILLAS DE LOS LADOS A TRATAR  
FILL THE FIELDS FOR THE DIMENSIONS / MARK THE BOXES OF THE SIDES TO BE TREATED

1.1 **DIMENSIONES**  
DIMENSIONS  
 A =  CM  
 B =  CM  
 h =  CM

1.2 **LATERALES A TRATAR**  
EDGES TREATMENT  
 1  
 2  
 3

**OBSERVACIONES** ANOTAR EN OBSERVACIONES LOS PEDIDOS ESPECIALES / RANURADOS  
OBSERVATIONS THE SPECIAL ORDERS / GRIP STRIPES SHOULD BE RECORDED BELOW

T: +34 964 914 181 / F: +34 964 914 250 WWW.LIVINGCERAMICS.COM - COMERCIAL@LIVINGCERAMICS.COM

Special Pieces / Tailored Countertops  
Piezas Especiales / Encimeras A Medida

The versatility of our mass colored porcelain pieces allows us to manufacture countertops for kitchens or bathrooms increasing the decorative options of our lines. The format is customized according to the needs of each client. The measurements and data are recorded in a simple collecting the necessary information for the production of the countertop.

La versatilidad de nuestras piezas porcelánicas de masa coloreada, permite elaborar encimeras para cocinas o baños aumentando la s opciones decorativas de las colecciones. El formato se personaliza en función de las necesidades de cada cliente. Los datos y medidas se anotan en un sencillo formulario que recoge toda la información necesaria para la producción de la encimera.

Countertop Specifications  
Especificaciones De Encimeras

COLOR BODY PORCELAIN / PORCELÁNICO MASA COLOREADA  
RECTIFIED / REINFORCEMENT FIBERGLASS POLYESTER RESIN  
RECTIFICADO / REFUERZO DE FIBRA DE VIDRIO CON RESINA POLIÉSTER

Standard Sizes Available  
Tamaños Estandar Disponibles

|             | Allure                   | Bera&Beren               | Eme                      | Eos                      | Floss                    | Ground                   | Gubi                     | Kovo                     | Lightwood                | Noon                     | Stonelike                | Cava                     |
|-------------|--------------------------|--------------------------|--------------------------|--------------------------|--------------------------|--------------------------|--------------------------|--------------------------|--------------------------|--------------------------|--------------------------|--------------------------|
| 60cm (24")  | <input type="checkbox"/> | <input type="checkbox"/> | <input type="checkbox"/> | <input type="checkbox"/> | <input type="checkbox"/> | <input type="checkbox"/> | <input type="checkbox"/> | <input type="checkbox"/> | <input type="checkbox"/> | <input type="checkbox"/> | <input type="checkbox"/> | <input type="checkbox"/> |
| 90cm (36")  | <input type="checkbox"/> | <input type="checkbox"/> | <input type="checkbox"/> | <input type="checkbox"/> | <input type="checkbox"/> | <input type="checkbox"/> | <input type="checkbox"/> | <input type="checkbox"/> | <input type="checkbox"/> | <input type="checkbox"/> | <input type="checkbox"/> | <input type="checkbox"/> |
| 120cm (48") | <input type="checkbox"/> | <input type="checkbox"/> | <input type="checkbox"/> | <input type="checkbox"/> | <input type="checkbox"/> | <input type="checkbox"/> | <input type="checkbox"/> | <input type="checkbox"/> | <input type="checkbox"/> | <input type="checkbox"/> | <input type="checkbox"/> | <input type="checkbox"/> |

Countertops Example  
Ejemplo De Encimeras



Order Plan Sheet On The Web  
Hoja De Pedido En La Web



Livingceramics HOJA DE PEDIDO: Encimeras | ORDER FORM PLAN: COUNTERTOPS

CODIGO:  CUENTE:  FECHA:   
CODE: CUSTOMER: DATE:

1 **MODELO / COLOR**  
MODEL / COLOR

2 **Nº DE UNIDADES**  
NUMBER OF UNITS

3 **DISEÑO DE ENCIMERA** RELLENAR LOS SIGUIENTES CAMPOS Y MARCAR LAS CASILLAS CORRESPONDIENTES  
COUNTERTOP DESIGN FILL THE FOLLOWING FIELDS AND MARK THE RELATED BOXES

3.1 **DIMENSIONES**  
DIMENSIONS  
 A =  cm  
 B =  cm  
 h =  cm

3.2 **LATERALES A TRATAR**  
EDGES TREATMENT  
 1  
 2  
 3

3.3 **AGUJEROS DE DESAGÜE**  
TAP HOLES DESIGN  
 C<sub>1</sub> =  cm  
 C<sub>2</sub> =  cm  
 D<sub>1</sub> =  cm  
 D<sub>2</sub> =  cm

3.4 **AGUJEROS GRIFERÍA**  
SINK HOLES DESIGN  
 Ø (cm) =   
 E<sub>1</sub> =  cm  
 E<sub>2</sub> =  cm  
 F<sub>1</sub> =  cm  
 F<sub>2</sub> =  cm

4 **ESTRUCTURA DE APOYO**  
COUNTERTOP STRUCTURE  
 Si  
 No

**OBSERVACIONES** ANOTAR EN OBSERVACIONES LOS PEDIDOS ESPECIALES  
OBSERVATIONS THE SPECIAL ORDERS SHOULD BE RECORDED BELOW

T: +34 964 914 181 / F: +34 964 914 250 WWW.LIVINGCERAMICS.COM - COMERCIAL@LIVINGCERAMICS.COM



**Recommendations**  
Recomendaciones

Living Ceramics recommends consulting the norms that regulate the placement of ceramic tiles. It is essential, before any installation, to carefully read the **UNE 138002 and UNE 12004** standard, and to attend to the specified in order to achieve a correct placement of the ceramic tile. We indicate below, a summary of the most important points to take into account:

Living Ceramics recomienda consultar la normativa que regula la colocación de baldosas cerámicas. Es indispensable, antes de cualquier instalación, leer con detenimiento la norma **UNE 138002 y UNE 12004**, y atender a lo especificado con el fin de conseguir una correcta colocación de la baldosa cerámica. Señalamos a continuación, un resumen de los puntos más importantes a tener en cuenta:

Installation Recommendations  
Recomendaciones De Instalación

- 1 CONFORMITY OF TONE AND CALIBER OF THE MATERIAL.  
VERIFICAR EL DESTONIFICADO DEL MATERIAL.
- 2 MAKE SURE THAT THE AREA TO CLAD IS CLEAN AND DRY.  
ASEGURAR QUE LA ZONA A REVESTIR ESTÁ LIMPIA Y SECA.
- 3 CEMENT-BASED ADHESIVE SHOULD BE USED FOR EACH TYPE OF PRODUCT; PORCELAIN COLOR BODY OR WHITE BODY.  
UTILIZAR EL ADHESIVO DE CLASE CEMENTO COLA SEGÚN TIPOLOGÍA DE PRODUCTO; PORCELÁNICO MASA COLOREADA O PASTA BLANCA.
- 4 THE AREA TO CLAD MUST BE UNIFORMLY LEVELED. THE USE OF LEVELING SYSTEMS IS MANDATORY FOR A PERFECT INSTALLATION.  
EL USO DE SISTEMAS DE NIVELACIÓN ES OBLIGATORIO PARA UNA PERFECTA COLOCACIÓN. LA ZONA A REVESTIR DEBE ESTAR PERFECTAMENTE NIVELADA.

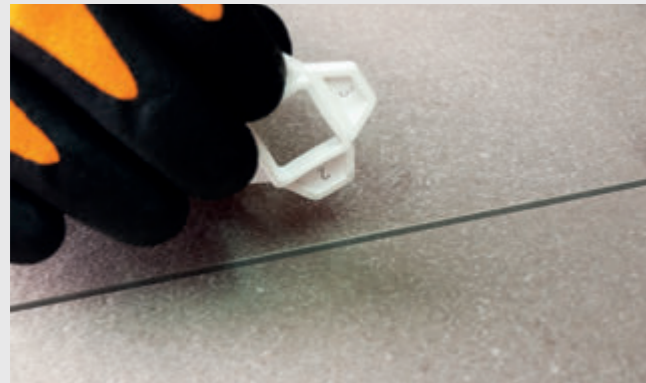

JOINTS MEASURE GAUGE  
GALGA PARA LA MEDICIÓN DE JUNTAS

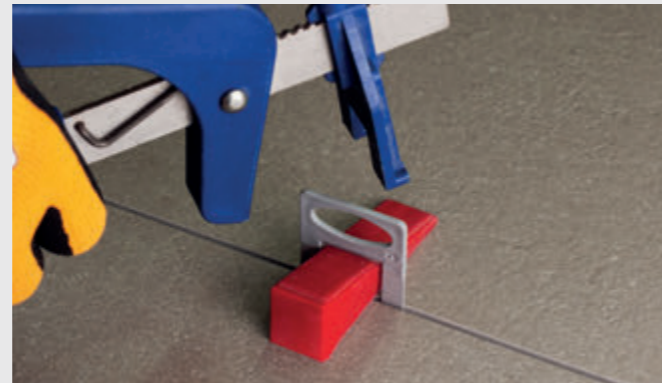

LEVELLING SYSTEM  
SISTEMA DE NIVELACIÓN

- 5 A 2 MM MINIMUM JOINT IS RECOMMENDED TO PLACE THE PIECES CORRECTLY.  
SE RECOMIENDA UNA JUNTA MÍNIMA DE 2 MM PARA LA COLOCACIÓN ENTRE PIEZAS.
- 6 THE RECTANGULAR FORMATS CANNOT BE PLACED UNITED TO ANY MORE THAN 1/4 OF THE PIECE.  
LOS FORMATOS RECTANGULARES NO SE PUEDEN COLOCAR TRABADOS A MÁS DE 1/4 DE LA PIEZA.

*The slab installation requires the use of tools and specific training by the installer. In addition to the above, these are some of the recommendations to take into account in the installation of large tile formats:*

*La instalación de grandes formatos requiere de herramientas y una formación específica por parte del colocador. A demás de las anteriores, estas son algunas de las recomendaciones a tener en cuenta en la instalación de grandes formatos cerámicos:*



CUTTING DETAIL WITH GUIDE ON SLAB  
DETALLE DE CORTE CON GUÍA SOBRE PLANCHA



PARTITION OF THE SLAB ON BOTH SIDES OF THE CUT DONE  
PARTICIÓN DE LA PIEZA EN AMBOS LADOS DEL CORTE REALIZADO

- 7 FOR THE LARGE FORMAT (> 90X90 CM.) THE DOUBLE BONDING TECHNIQUE MUST ALWAYS BE USED.  
PARA EL GRAN FORMATO (> 90X90 CM.) SE HA DE EMPLEAR SIEMPRE LA TÉCNICA DEL DOBLE ENCOLADO.

- 8 THIS MATERIAL REQUIRES THE USE OF C2 CLASS ADHESIVES (BICOMPONENT TYPE S2).  
ES RECOMENDABLE EL USO DE ADHESIVOS CLASE C2 ALTAMENTE FLEXIBLES (BICOMPONENTES TIPO S2).

- 9 THE APPEARANCE OF AIR POCKETS BETWEEN TILE AND SUBSTRATE SHOULD BE AVOIDED BY THE SYSTEMATIC KNOCKING OF THE TILE WITH A RUBBER TROWEL. THIS WILL AVOID TENSIONS AND BREAKS AFTER THE MATERIAL HAS BEEN SET.  
SE DEBERÁ EVITAR LA APARICIÓN DE BOLSAS DE AIRE ENTRE BALDOSA Y SUSTRATO MEDIANTE EL GOLPEADO SISTEMÁTICO DE LA CERÁMICA CON UNA LLANA DE GOMA. ESTO EVITARÁ TENSIONES Y ROTURAS TRAS EL FRAGUADO DEL MATERIAL.



SUCTION CUP DETAIL WITHOUT RIGID FRAME  
DETALLE DE VENTOSA EXENTA DE BASTIDOR

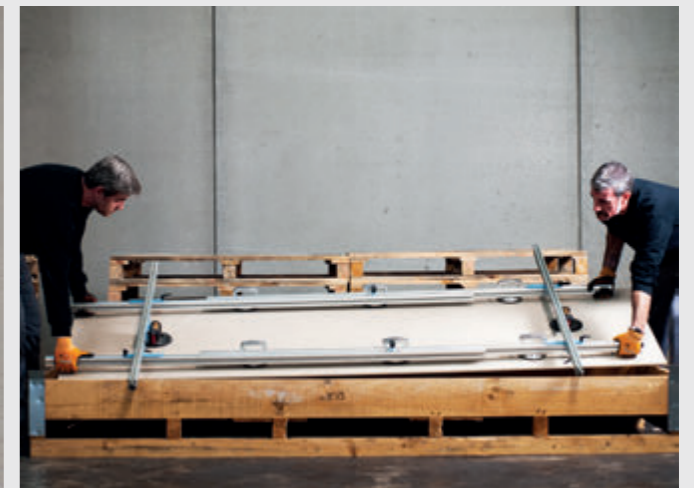

UNBOXING THE SLAB WITH RIGID FRAMES WITH SUCTION CUPS  
EXTRACCIÓN DE LA PIEZA DE GRAN FORMATO CON BASTIDOR CON VENTOSAS

- 10 THE USE OF SPECIFIC TOOLS FOR INSTALLING CERAMIC TILES IS MANDATORY. CONSULT YOUR TRUSTED SUPPLIER TO RECEIVE INSTRUCTIONS ON THE CORRECT HANDLING OF THESE TOOLS AND THEIR NEEDS.  
ES INDISPENSABLE UTILIZAR HERRAMIENTAS ESPECÍFICAS PARA EL ALICATADO DEL GRAN FORMATO CERÁMICO. CONSULTE CON SU PROVEEDOR DE CONFIANZA PARA RECIBIR INTRUCCIONES DEL CORRECTO MANEJO DE ESTAS HERRAMIENTAS Y SUS NECESIDADES.

Cleaning & Maintenance  
Limpieza & Mantenimiento

Once placed and grout cleaning equipment is mandatory. Improper cleaning may leave traces of products used in the placement or the protection of the tiles, as cements, resins epoxilicas, grout, waxes or fats. For optimal cleaning after placement for cases of intense and stubborn dirt accumulated over time, and for maintenance, required to use the right products. The following table shows some of the recommendations.

Una vez colocado y rejuntado el material es obligatoria la limpieza. Una limpieza incorrecta puede dejar restos de productos empleados en la colocación o de la protección de las baldosas, como cementos, resinas epoxilicas, material de rejuntado, ceras o grasas. Para una optima limpieza tras la colocación, para casos de suciedad intensa e incrustada acumulada en el tiempo, y para su mantenimiento, se precisa emplear los productos adecuados. En la tabla siguiente mostramos algunas de las recomendaciones.

|                  |   |
|------------------|---|
| FILACLEANER      | MAINTENANCE IN GENERAL.<br>MANTENIMIENTO EN GENERAL.  |
| FILACR10         | WASTE EPOXY, VITRIFIED OR RESIN BOARD.<br>RESIDUOS DE JUNTA EPOXI, JUNTA VITRIFICADA O JUNTA RESINOSA.  |
| DETERDEK         | WASTE CONCRETE PLACEMENT, LIMESCALE, METALS STRIPES, OXIDE DEPOSITS.<br>RESIDUOS DE CEMENTO DE COLOCACIÓN, RESIDUOS CALCÁREOS, RAYAS METALES, DEPOSITOS DE ÓXIDO. |
| FILASOLV         | CANDLE WAX, TREE RESINS, TAPE RESIDUE, TAR RESIDUE.<br>CERA DE VELAS, RESINA DE ÁRBOL, RESIDUOS DE CINTA ADHESIVA, RESIDUOS ALQUITRÁN.                            |
| FILANOPAINT STAR | PAINTED GRAFFITI, SPRAY ACRYLIC, ALKYD AND SYNTHETIC NITROS.<br>PINTADAS DE GRAFITIS, SPRAY ACRÍLICOS, ALQUÍDICOS Y NITROS SINTÉTICOS.                            |
| FILAPS87         | DRINKS, FOOD, FATS, OILS, RUBBER, DYES, MARKER, ACRYLIC PAINT DROPS.<br>BEBIDAS, COMIDAS, GRASAS, ACEITES, GOMA, TINTES, ROTULADOR, GOTAS DE PINTURA PLÁSTICA.    |



# LIFE IS FOR LIVING AWARDS

We are always eager to learn how and where our ceramic tiles are used, discover projects, tune into the latest trends and obtain an in-depth vision of architecture in its myriad styles and forms. Understanding every detail, every nook and cranny makes us part of these projects; indeed, we have learnt that only by considering a project as your own can you become part of it. And it is with this intention – of sharing architecture, interior design and promoting our ceramic tiles, that the Life is for Living Awards are held each year. Awards for new build, renovation, urban and outdoor landscape intervention projects where the use of the company's ceramic tiles play a key role in the project development.

A panel of judges from outside the company assesses all the projects before selecting the winner of each edition. An event that brings together influential figures from the world of design and architecture who attend the awards ceremony held at the company's facilities.

Para nosotros es importante conocer cómo y dónde se utilizan nuestras piezas cerámicas, descubrir los proyectos, captar tendencias, entender la arquitectura en sus estilos y formas. Descifrar cada cota, cada esquina nos hace ser partícipes, y aprendimos que sólo viviendo un proyecto como propio, se llega a formar parte de él. Con este fin, el de compartir la arquitectura, el interiorismo y fomentar nuestras piezas cerámicas, se publican cada año los Life is for Living Awards. Unos premios en los que se presentan proyectos de nueva planta, reformas e intervenciones urbanas y paisajes exteriores donde la aplicación de la cerámica de la empresa adquiere un papel relevante en el desarrollo del proyecto.

Es un jurado externo a la empresa quien evalúa cada proyecto y elige el ganador de la edición en curso. De esta manera, personas influyentes en el mundo del diseño y la arquitectura se dan cita en las instalaciones de la compañía con el fin de entregar los galardones a los premiados.



Winner 2018. IV Arquitectura. Vivienda Sta. Cristina d'Aro, Gerona, Spain.



**CONTEMPORARY  
MIXTURES  
SURFACES**  
&  
**SIGNATURE  
SURFACES**

2019 EDITION I / 2019 EDICIÓN I

## Livingceramics

**Headquarters, Showroom and Warehouse**

Oficinas, Showroom Y Almacén

Ctra. Villarreal – Onda CV 20 KM 2.5  
12540, Vila-real, Castellón, Spain

---

**Production Center**

Centro De Producción

Ctra. Onda – Ribesalbes CV 191 KM 3  
12200, Onda, Castellón, Spain

---

[www.livingceramics.com](http://www.livingceramics.com)

[info@livingceramics.com](mailto:info@livingceramics.com)

Tel. +34 964 914 181

Fax. +34 964 914 250

**Legal Information**

Información Legal

---

Livingceramics reserves the right to make changes and modifications deemed necessary. Because of the printing process, the colors shown in this catalog are approximate, not exact. The information in this catalog is fully protected by copyright. Total or partial reproduction of text, illustrations, images and graphical representations is forbidden without the express permission of living ceramics.

Livingceramics se reserva el derecho de hacer variaciones y modificaciones que considere oportunas. A causa de los procesos de impresión, los colores que aparecen en este catálogo deben considerarse aproximados, no exactos. La información de este catálogo está protegida en su totalidad por copyright. Está prohibida la reproducción total o parcial de los textos, ilustraciones, imágenes y representaciones gráficas sin la autorización expresa de living ceramics.



**Living**ceramics