

# LUCEDENTRO

studio mood

new concept



studio one

# studio mood

**New innovative vision of Studio One that comes from the desire to enhance the ceramic material and to experiment with new textures, innovative shapes and original colours.**

**A combination of research and**

Nuova visione innovativa di Studio One che nasce dalla volontà di valorizzare la materia ceramica e di sperimentare texture inedite, forme innovative e colori originali.

Un connubio di ricerca e originalità

**originality which takes the form of a program ambitious and transversal that exalts the innovative and creative spirit, typical of Studio One.**

**To make every space original and with high aesthetic value.**

che si concretizza in un programma ambizioso e trasversale che esalta lo spirito di innovazione e creatività tipico di Studio One.

Affinché ogni ambiente sia originale e ad alto valore estetico.

**An accurate design, products with excellent quality, a play of shapes and colours that stimulate the imagination and awake feelings.**

Uno stile di progettazione accurato, prodotti con un livello di qualità eccellente, giochi di forme e di colori che stimolano la fantasia e suscitano emozioni.

# LUCEDENTRO

WHITE BODY  
PASTA BIANCA



**LUCEDENTRO** is a feeling that sets us free. Reflected image that we find in seashells, where colour becomes light and takes the name of Madreperla.

**LUCEDENTRO**, combined with Milano (matt) and Murano (glossy) collections, brings light intensity and shades of colour to the walls, varying according to the colour that is juxtaposed.

**LUCEDENTRO** è una sensazione che ci libera. Immagine riflessa che ritroviamo all'interno delle conchiglie, dove il colore diventa luce e prende il nome di Madreperla.

**LUCEDENTRO** abbinata alle collezioni Milano (matt) e Murano (lucido), regala alle pareti intensità di luce e sfumature di colore che variano in base al colore che gli viene accostato.

FINISH  
FINITURA

**MATT | GLOSSY**  
MATT | LUCIDO

7,5x30 cm  
3"x12"



Milano Verde scuro 7,5x30 cm | 3"x12"  
Murano Verde 7,5x30 cm | 3"x12"  
Madreperla Brillo, Matt 7,5x30 cm | 3"x12"



Madreperla Brillo 7,5x30 cm | 3"x12"  
Milano Nero 7,5x30 cm | 3"x12"



Milano Bianco 7,5x30 cm | 3"x12"  
Madreperla Matt 7,5x30 cm | 3"x12"



Milano Rosa 7,5x30 cm | 3"x12"  
Madreperla Brillo 7,5x30 cm | 3"x12"

# LUCEDENTRO

WHITE BODY  
PASTA BIANCA

7,5x30 cm  
3"x12"

Items blended in box  
Articoli miscelati in scatola

**Finish** MATT | GLOSSY  
Finitura MATT | LUCIDO

**Thickness** 9 mm  
Spessore

**Packaging**

**Size** 7,5x30 cm  
Formato 3"x12"

**Kg/Piece** 0,335  
Kg/Pezzo

**Pieces/Box** 44  
Pezzi/Scatola

**Kg/Box** 14,90  
Kg/Scatola

**Sqm/Box** 1,00  
Mq/Scatola











**Pieces/Pallet** 2.640  
Pezzi/Pallet

**Kg/Pallet** 915  
Kg/Pallet

**Sqm/Pallet** 60  
Mq/Pallet

**Boxes/Pallet** 60  
Scatole/Pallet

**Technical information of Maderperla**  
Informazioni tecniche Madreperla

	<b>White body</b> Pasta bianca
	<b>Wall tiles</b> Rivestimento
	<b>Matt</b> Matt
	<b>Glossy</b> Lucido
	<b>Water absorption</b> Assorbimento d'acqua
>10%ENI	
	<b>Breaking strength</b> Resistenza alla rottura
>600 N	
	<b>Crazing resistant</b> Resistente al cavillo
	<b>Thermal shock resistant</b> Resistente agli shock termici
	<b>Water proof</b> Impermeabile
	<b>Minimum recommended joint</b> Fuga minima raccomandata
≥ 2 mm	

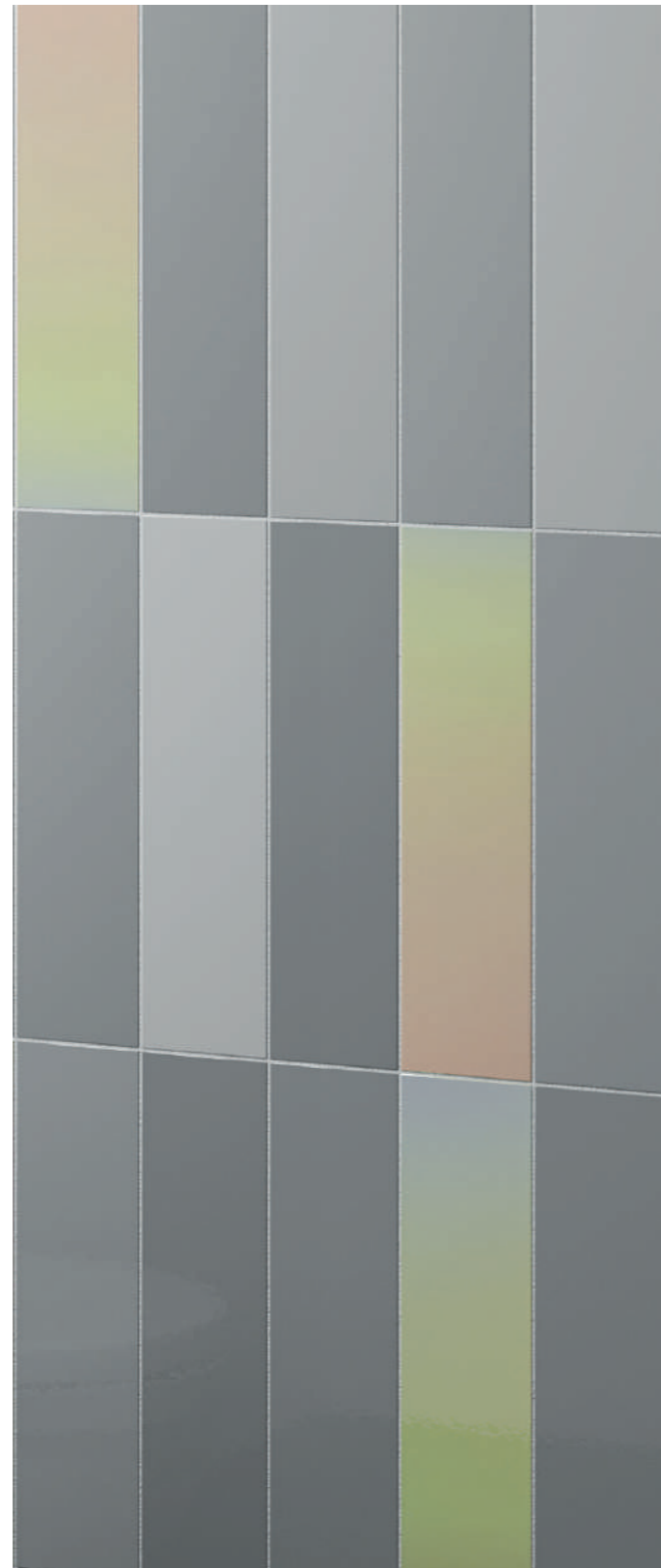

Madreperla Brillo 7,5x30 cm | 3"x12"  
Murano Grigio Perla 7,5x30 cm | 3"x12"

## LUCEDENTRO

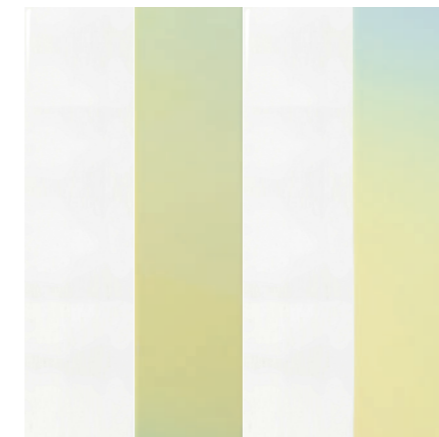

85001 LUCEDENTRO BRILLO  
Murano Bianco, Madreperla Brillo  
7,5x30 | 3"x12"  
Cod.47

**Installation percentage:**  
Percentuali di posa:  
75% MURANO BIANCO  
25% MADREPERLA BRILLO

**Packaging (every box contains):**  
Imballo (ogni scatola contiene):  
33 pieces | pezzi MURANO BIANCO  
11 pieces | pezzi MADREPERLA BRILLO

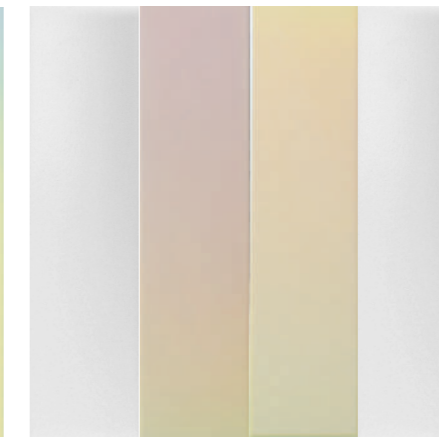

85002 LUCEDENTRO MATT  
Milano Bianco, Madreperla Matt  
7,5x30 | 3"x12"  
Cod.47

**Installation percentage:**  
Percentuali di posa:  
75% MILANO BIANCO  
25% MADREPERLA MATT

**Packaging (every box contains):**  
Imballo (ogni scatola contiene):  
33 pieces | pezzi MILANO BIANCO  
11 pieces | pezzi MADREPERLA MATT

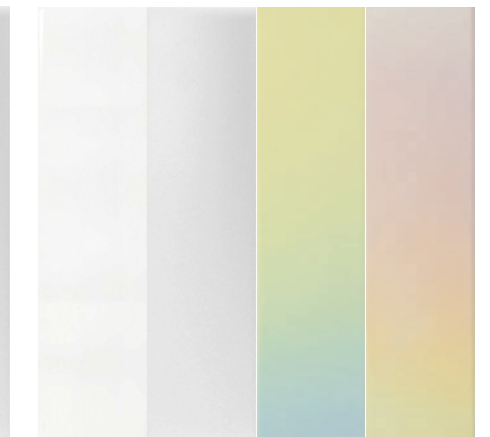

85003 LUCEDENTRO MIX  
Murano, Milano Bianco, Madreperla Brillo e Matt  
7,5x30 | 3"x12"  
Cod.47

**Installation percentage:**  
Percentuali di posa:  
37,5% MURANO BIANCO  
37,5% MILANO BIANCO  
12,5% MADREPERLA BRILLO  
12,5% MADREPERLA MATT

**Packaging (every box contains):**  
Imballo (ogni scatola contiene):  
16 pieces | pezzi MURANO BIANCO  
16 pieces | pezzi MILANO BIANCO  
6 pieces | pezzi MADREPERLA BRILLO  
6 pieces | pezzi MADREPERLA MATT

## MADREPERLA



75095 MADREPERLA BRILLO  
7,5x30 | 3"x12"  
Cod.50M

**Packaging (every box contains):**  
Imballo (ogni scatola contiene):  
100% MADREPERLA BRILLO



75090 MADREPERLA MATT  
7,5x30 | 3"x12"  
Cod.50M

**Packaging (every box contains):**  
Imballo (ogni scatola contiene):  
100% MADREPERLA MATT

**WARNING!**  
Do not use aggressive cleaning products (such as bleach or ammonia).

ATTENZIONE! Non utilizzare prodotti di pulizia aggressivi (come candeggina e ammoniaca).

## Other possible combinations

Altre possibili combinazioni

Items not blended in box, to customize  
Articoli non miscelati in scatola, da personalizzare

### MADREPERLA + MILANO

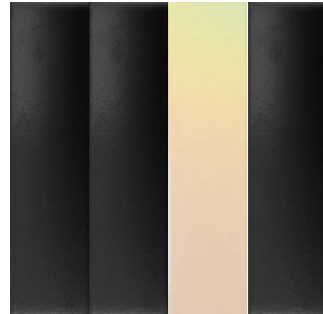

Milano Nero, Madreperla Brillo  
7,5x30 | 3"x12"



Milano Nero, Madreperla Matt  
7,5x30 | 3"x12"

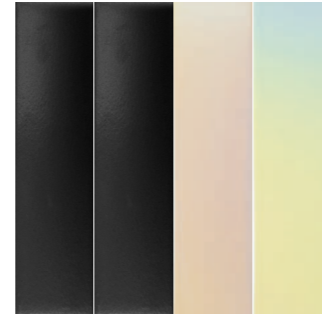

Milano Nero, Madreperla Matt e Brillo  
7,5x30 | 3"x12"

### MADREPERLA + MILANO + MURANO

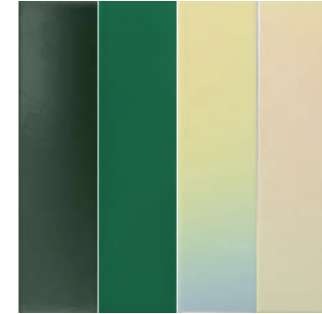

Milano e Murano Verde, Madreperla Brillo e Matt  
7,5x30 | 3"x12"

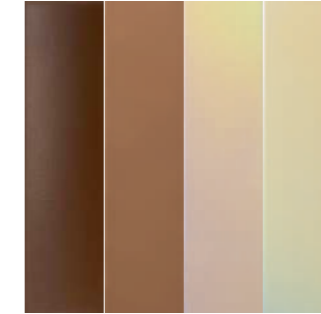

Milano e Murano Marrone, Madreperla Brillo e Matt  
7,5x30 | 3"x12"

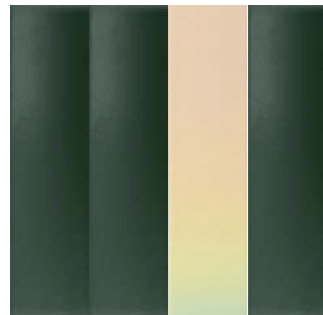

Milano Verde, Madreperla Brillo  
7,5x30 | 3"x12"

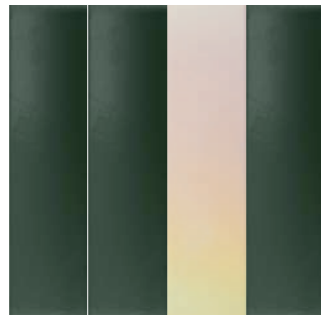

Milano Verde, Madreperla Matt  
7,5x30 | 3"x12"

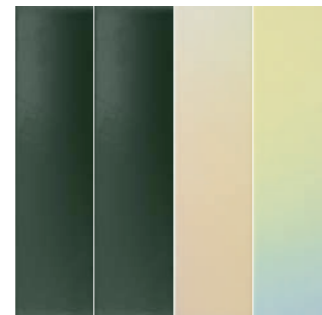

Milano Verde, Madreperla Matt e Brillo  
7,5x30 | 3"x12"

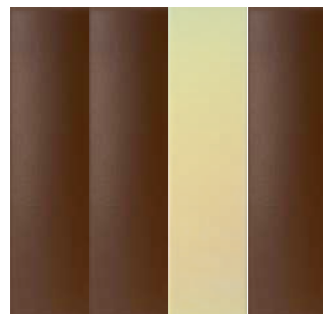

Milano Marrone, Madreperla Brillo  
7,5x30 | 3"x12"

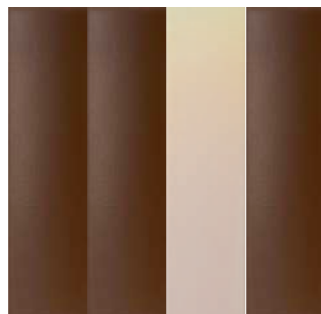

Milano Marrone, Madreperla Matt  
7,5x30 | 3"x12"

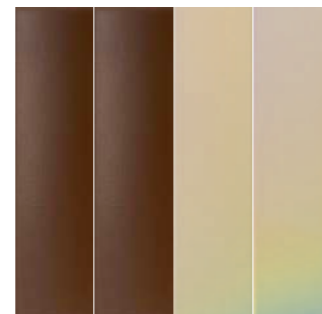

Milano Marrone, Madreperla Matt e Brillo  
7,5x30 | 3"x12"



Murano Grigio Perla 7,5x30 cm | 3"x12"  
Madreperla Brillo 7,5x30 cm | 3"x12"



## Other possible combinations

Altre possibili combinazioni

Items not blended in box, to customize  
Articoli non miscelati in scatola, da personalizzare

## MADREPERLA + MURANO

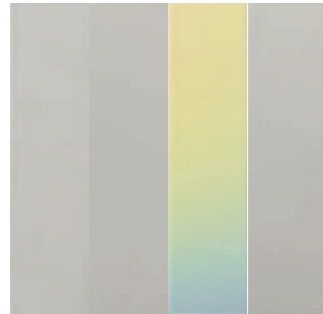

Murano Grigio Perla, Madreperla Brillo  
7,5x30 | 3"x12"

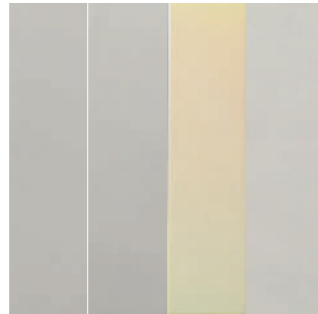

Murano Grigio Perla, Madreperla Matt  
7,5x30 | 3"x12"

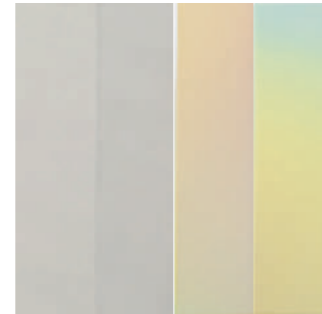

Murano Grigio Perla, Madreperla Matt e Brillo  
7,5x30 | 3"x12"

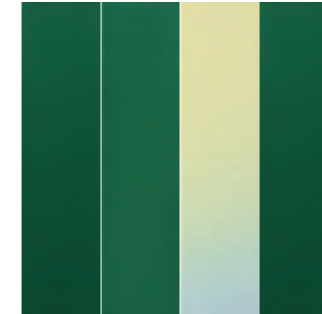

Murano Verde, Madreperla Brillo  
7,5x30 | 3"x12"

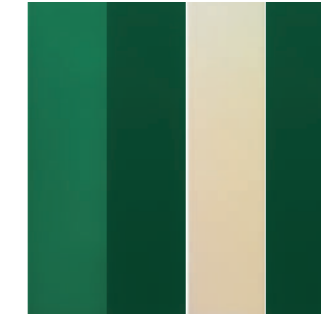

Murano Verde, Madreperla Matt  
7,5x30 | 3"x12"

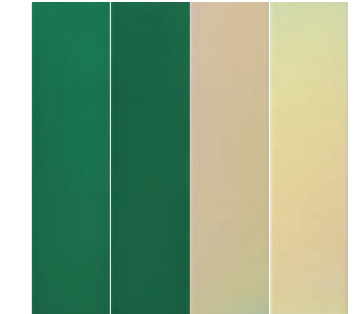

Murano Verde, Madreperla Matt e Brillo  
7,5x30 | 3"x12"

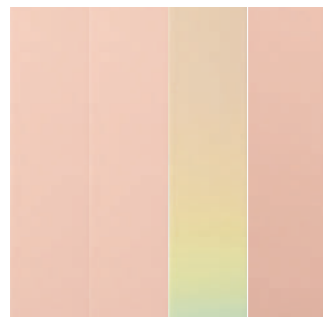

Murano Rosa, Madreperla Brillo  
7,5x30 | 3"x12"



Murano Rosa, Madreperla Matt  
7,5x30 | 3"x12"

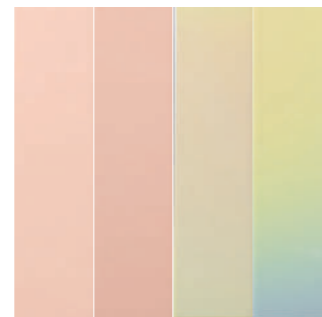

Murano Rosa, Madreperla Matt e Brillo  
7,5x30 | 3"x12"



Murano Marrone, Madreperla Brillo  
7,5x30 | 3"x12"



Murano Marrone, Madreperla Matt  
7,5x30 | 3"x12"

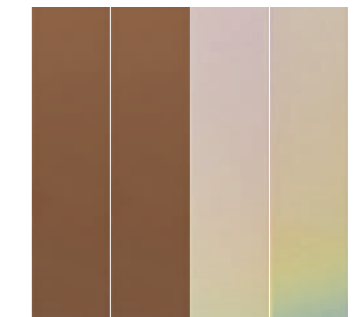

Murano Marrone, Madreperla Matt e Brillo  
7,5x30 | 3"x12"



Murano Blu, Madreperla Brillo  
7,5x30 | 3"x12"



Murano Blu, Madreperla Matt  
7,5x30 | 3"x12"

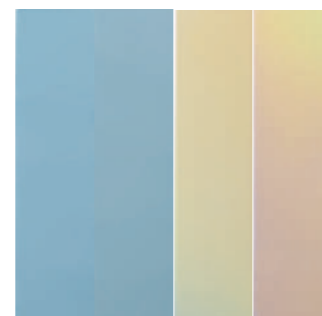

Murano Blu, Madreperla Matt e Brillo  
7,5x30 | 3"x12"

### Technical features of Madreperla

The product is coated with metal layers through a process, called PVD (physical vapour deposition), that consists in coating the surface with a thin layer of plasma in a vacuum using titanium and reactive gasses. The product is anti-corrosive, thermo-stable, UV resistant and unalterable by acids and bases.

### Caratteristiche tecniche del Madreperla

Il prodotto è rivestito con strati metallici a stratificazione tramite un processo chimico, denominato PVD (physical vapour deposition), che consiste nel rivestimento di una superficie con un sottile strato di plasma in sottovuoto con l'utilizzo di titanio e gas reattivi. E' anti-corrosivo, termo-stabile, resistente ai raggi

The product can be attacked by high concentration acids following a long exposure. It cannot be attacked by acids used in domestic cleaning.

The surface is resistant although the use of aggressive scourers for its cleaning is not recommended since, as every other metal, it

UV e inalterabile da acidi e basi. Il rivestimento può essere attaccato da acidi ad alta concentrazione e a seguito di un lungo periodo di esposizione. Non viene attaccato da acidi per la pulizia domestica. La superficie è resistente sebbene si raccomanda di non utilizzare spugne abrasive per la pulizia

can be scratched.

Daily cleaning should be performed by a wet cloth and domestic cleaning products.

in quanto, come ogni altro metallo, può essere graffiato.

La pulizia quotidiana va effettuata con un panno bagnato e un detergente per la pulizia domestica.

## Attention

Through the process of metal deposition, Madreperla coating creates an undefined light. Every single piece has different intensities, which in some cases is accentuated on the edges of the tile, giving the product its artisanship.

Every single piece has different shades with colour variations that go from yellow/beige, orange/pink, purple/light blue, green/blue.

The beauty of the product results from the fact that, depending on the position in which we are

or the light variation, colour shades change. We recommend that pieces be handled with care during installation in order to avoid scratching; pieces should be clean and dry. Care should be taken to prevent excess adhesive from drying and adhering to the surface of pieces. For cleaning excess installation materials before they have dried, use a sponge and plenty of water.

For subsequent cleanings, we recommend the use of a soft cloth dampened in water and

neutral soap. Never use energetic detergents or abrasive cleaning products, elements that could cause irreversible damage to pieces. We recommend that glass pieces be cut using a water-cooled disc cutter.

**NO CLAIMS WILL BE ACCEPTED ON PIECES IN THE EVENT THAT THESE GUIDELINES HAVE NOT BEEN ADHERED TO.**

## Avvertenze

Il rivestimento di Madreperla attraverso il processo di deposizione di metalli crea una luce indefinita.

Ogni singolo pezzo ha intensità diverse, che in alcuni casi si accentuano sui bordi della piastrella, conferendo al prodotto la sua artigianalità.

I singoli pezzi hanno sfumature diverse con variazioni di colore che passano dal giallo/beige, arancio/rosa, violaceo/azzurro, verde/blu.

La bellezza del prodotto deriva dal fatto che, a seconda della posizione in cui ci mettiamo o al

cambio di luce, le tonalità di colore cambiano. Per la posa si raccomanda una particolare cura nel maneggiare i pezzi onde evitare che si segnino. Inoltre si consiglia che i pezzi siano asciutti e puliti. Evitare che i resti di materiale utilizzato durante la posa si induriscano e rimangano sulla superficie, pulendo il prodotto con abbondante acqua e una spugna.

Per pulizie successive si consiglia di utilizzare una spugna morbida e umida con sapone neutro, cercando di evitare l'uso di detergenti forti e

prodotti per la pulizia abrasivi, che potrebbero causare danni irreversibili ai pezzi.

Per tagliare i pezzi di vetro si consiglia l'uso di un disco raffreddato ad acqua.

**NON SI ACCETTANO RECLAMI NEL CASO IN CUI NON SIANO STATI TENUTI IN CONSIDERAZIONE I CONSIGLI DI CUI SOPRA**

Specifications / Caratteristiche	Result / Risultato	Norm / Norma
UNE Alkalis Resistance / UNE Resistenza agli agenti Alcalini	Compliant / Conforme	UNE67001
UNE Ethanol 95% Resistance / UNE Resistenza all'etanolo 95%	Compliant / Conforme	UNE67001
UNE Ethanol 50% Resistance / UNE Resistenza all'etanolo 50%	Compliant / Conforme	UNE67001
UNE CCL <sub>4</sub> Carbon tetrachloride Resistance / UNE CCL <sub>4</sub> Resistenza al Tetracloruro di carbonio	Compliant / Conforme	UNE67001
UNE NaCl 10% Sodium Chloride Resistance / UNE NaCl 10% Resistenza al Cloruro di sodio	Compliant / Conforme	UNE67001
UNE TOLUENE / UNE TOLUENE	Compliant / Conforme	UNE67001
UNE TRICHLOROETHYLENE Resistance / UNE TRICHLOROETILENE Resistenza alla Trielina	Compliant / Conforme	UNE67001
UNE H <sub>2</sub> O <sub>2</sub> 3% Hydrogen peroxide Resistance / UNE H <sub>2</sub> O <sub>2</sub> 3% Resistenza al perossido di idrogeno	Compliant / Conforme	UNE67001
UNE CITRIC 10% Resistance / UNE CITRICO 10% Resistenza all'acido Citrico	Compliant / Conforme	UNE67001
UNE AGNO <sub>3</sub> 10 g/l Nitrate Silver Resistance / UNE AGNO <sub>3</sub> 10 g/l Resistenza all'argento nitrate	Compliant / Conforme	UNE67001
UNE METHYL BLUE 5g/l / UNE BLU METILE 5g/l	Compliant / Conforme	UNE67001
UNE IODINE INK 13g/l / UNE INCHIOSTRO IODIO 13g/l	Compliant / Conforme	UNE67001
UNE BLUE INK / UNE INCHIOSTRO BLU	Compliant / Conforme	UNE67001
NF-EOSIN 10g/l / NF-EOSINA 10g/l	Absence coloring / Colorazione assente	NFD14508
NF H <sub>2</sub> O <sub>2</sub> 20 Vol. / NF H <sub>2</sub> O <sub>2</sub> 20 Vol.	AA	NFD14508
Abrasion/Abrasione s/GCS 5-0001 = after 500 sways /dopo 500 giri	Not altered / Non alterata	
Coating adhesion/Adesione (S/n UNE 19-709)	Not altered / Non alterata	
Layer thickness/Spessore rivestimento (in microns) = 0,37		

## SIMBOLI / SYMBOLS

### PROPRIETÀ FISICHE E CHIMICHE (EN ISO 10 545)

PHYSICO-CHEMICAL PROPERTIES (EN ISO 10 545)



Rivestimento  
Wall tiles



Pavimento  
Floor tiles



Pavimento e Rivestimento  
Floor tiles and Wall tiles



Stonalizzazione  
Shade variation

V1=Bassa/Low  
V2=Media/Medium  
V3=Alta/High  
V4=Forte/Strong



Assorbimento d'acqua  
Water absorption



Resistenza alla rottura  
Breaking of strength



Resistenza ai graffi (MOHS)  
Scratch hardness (MOHS)



Resistenza al gelo  
Frost resistance



Resistenza agli agenti chimici  
Resistance to chemical products



Resistenza all'abrasione superficiale (PEI)  
Resistance to abrasion (PEI)



Coefficiente di dilatazione termica lineare  
Thermal expansion coefficient



Resistenza al cavillo  
Crazing resistance



Stuccatura / Fuga minima raccomandata  
Minimum recommended joint grout line



Matt  
Matt



Lucido  
Glossy



Satinato  
Satin



Porcellanato  
Porcelain tile



Pasta bianca  
White body



Decorato  
Decor



Rilievo accentuato  
Uneven surface



Superficie irregolare  
Irregular surface



Antiscivolo  
Anti-slip



Waterproof (smalto della superficie isolante)  
Waterproof



Pezzi su rete: possibilità di tagliare  
Mesh-mounted tile: may be cut to size



Resistenza alle macchie  
Resistance to stains



Resistenza agli shock termici  
Thermal shock resistance

**STUDIO ONE reserves the right to modify the mentioned products without notice, declining all responsibility for direct or indirect damages caused by eventual**

**modifications.**

**Colours and aesthetical features of the materials as illustrated in this catalogue are to be considered as merely indicative.**

**Tables containing details on the packaging are updated at the time of catalogue printing, therefore the data listed may change.**

STUDIO ONE si riserva di apportare modifiche senza preavviso ai prodotti, declinando ogni responsabilità per danni diretti o indiretti derivanti da eventuali modifiche.

I colori e le caratteristiche estetiche dei materiali illustrati nel presente catalogo sono da ritenersi puramente indicativi.

Le tabelle con i dati riferiti ai contenuti per

scatole ed ai pesi degli imballi sono aggiornate al momento della stampa del catalogo, pertanto i dati elencati possono subire variazioni.



Studio One S.r.l.  
Via Ghiarola Nuova, 127  
41042 Fiorano Modenese (MO)  
Ph: +39/0536/809000 - Fax: +39/0536/809002

[info@studioonesrl.it](mailto:info@studioonesrl.it)  
[studioonesrl.it](http://studioonesrl.it)

